Noções de Administração Pública

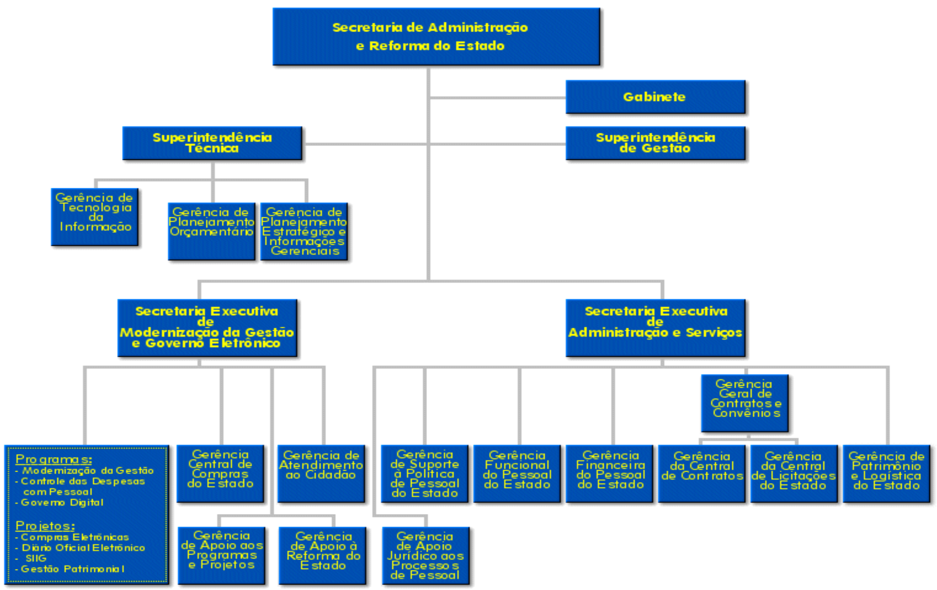

Vinícius de Carvalho Araújo
Mestre em História Política – UFMT
Professor da Unic
Gestor Governamental
vcaraujo@terra.com.br
www.professorvinicius.com.br

Orçamento Público

Por que devemos elaborar e executar orçamentos? (ainda o princípio da legalidade)

- **A CF 1988, artigo n.º 165** (planejamento governamental, integração dos instrumentos);
- **Lei n.º 4320/64** (elaboração e controle dos orçamentos e balanços);
- **LC n.º 101/2000**, (normas de finanças públicas voltadas para a responsabilidade na gestão fiscal).

Ciclo integrado de planejamento e orçamento

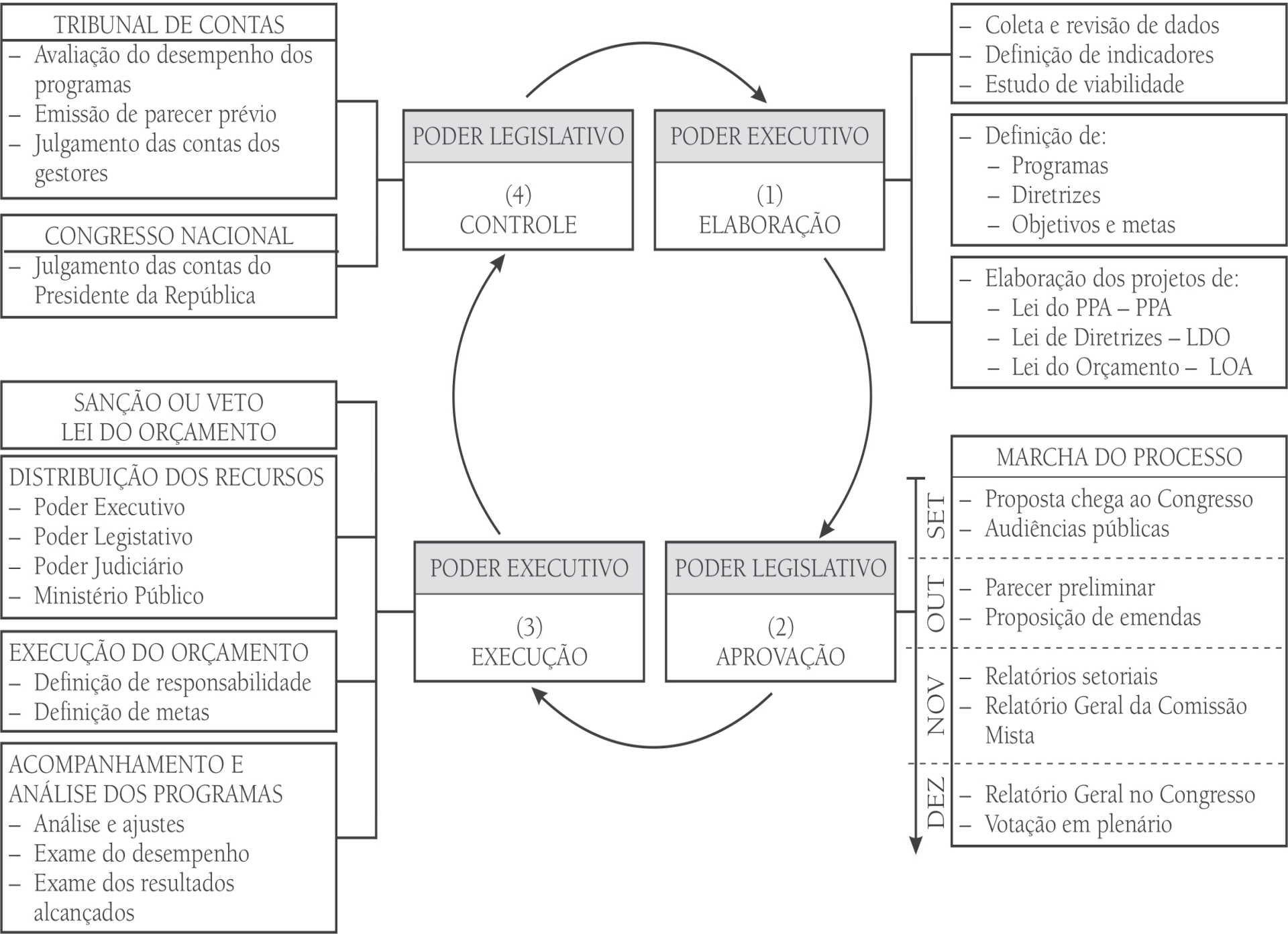
TRIBUNAL DE CONTAS
– Avaliação do desempenho dos programas
– Emissão de parecer prévio
– Julgamento das contas dos gestores
CONGRESSO NACIONAL
– Julgamento das contas do Presidente da República
PODER LEGISLATIVO
(4)
CONTROLE
PODER EXECUTIVO
(1)
ELABORAÇÃO
– Coleta e revisão de dados
– Definição de indicadores
– Estudo de viabilidade
– Definição de:
– Programas
– Diretrizes
– Objetivos e metas
– Elaboração dos projetos de:
– Lei do PPA – PPA
– Lei de Diretrizes – LDO
– Lei do Orçamento – LOA
SANÇÃO OU VETO
LEI DO ORÇAMENTO
DISTRIBUIÇÃO DOS RECURSOS
– Poder Executivo
– Poder Legistativo
– Poder Judiciário
– Ministério Público
EXECUÇÃO DO ORÇAMENTO
– Definição de responsabilidade
– Definição de metas
ACOMPANHAMENTO E ANÁLISE DOS PROGRAMAS
– Análise e ajustes
– Exame do desempenho
– Exame dos resultados alcançados
PODER EXECUTIVO
(3)
EXECUÇÃO
PODER LEGISLATIVO
(2)
APROVAÇÃO
MARCHA DO PROCESSO
SET
– Proposta chega ao Congresso
– Audiências públicas
OUT
– Parecer preliminar
– Proposição de emendas
NOV
– Relatórios setoriais
– Relatório Geral da Comissão Mista
DEZ
– Relatório Geral no Congresso
– Votação em plenário

ORÇAMENTO PÚBLICO

- A lei orçamentária anual – LOA, segundo o § 5° do art.165 da Constituição do Estado, compreenderá:

  - **Orçamento Fiscal**
  - **Orçamento de Investimento**
  - **Orçamento da Seguridade Social**

Instrumentos de Planejamento Governamental

Plano Estratégico de Desenvolvimento – 2012/2030
Orientações Estratégicas de Longo Prazo

Plano Plurianual – 2012/2015
Programas e Projetos

Orçamento Anual – 2012
Programas e projetos

Instrumentos de Planejamento Governamental

Instrumentos	Abrangência	Responsabilidade	Prazo
Plano Estratégico	Grandes eixos ou opções estratégicas	Plano da sociedade (não do governo)	Longo (10 anos)
Plano Plurianual	Diretrizes, programas e projetos c/despesas de capital e correlatas	Plano de ação governamental (mesmo incluindo parcerias)	Médio (4 anos)
Orçamento	Projetos ou atividades c/explicitação dos gastos públicos em geral	Despesas do governo	Curto (1 ano)

Título do relatório

	2010		2011
	Orçado inicial	Liquidado	Orçado inicial
100	0,00	18.593.242,70	157.984.475,00
121	101.162.394,00	103.137.193,14	
240	1.597.344,00	10.448.369,00	1.588.087,00
262	4.466.809,00	412.830,94	8.540.434,00
	107.226.547,00	**132.591.635,78**	**168.112.996,00**

TODAS AS FONTES		2010				2011	
cod.	grupo de despesa	Orçado Inicial	percentual	Liquidado	percentual	Orçado Inicial	percentual
1	PESSOAL E ENCARGOS SOCIAIS	90.000.000,00	83,93%	103.863.696,61	78,33%	120.802.347,00	71,86%
2	JUROS E ENCARGOS DA DIVIDA	98.700,00	0,09%	36.164,91	0,03%	8.760,40	0,01%
3	OUTRAS DESPESAS CORRENTES	14.204.885,32	13,25%	26.762.049,16	20,18%	28.488.559,05	16,95%
4	INVESTIMENTOS	2.699.761,68	2,52%	1.699.838,43	1,28%	18.591.356,22	11,06%
6	AMORTIZACAO DA DIVIDA	223.200,00	0,21%	229.886,67	0,17%	221.973,33	0,13%
	Soma:	**107.226.547,00**	**100,00%**	**132.591.635,78**	**100,00%**	**168.112.996,00**	**100,00%**

TODAS AS FONTES

			2010				2011	
programa	acao	descricao acao	Orçado Inicial	percentual	Liquidado	percentual	Orçado Inicial	percentual
036	2007	MANUTENÇÃO DE SERVIÇOS ADMINISTRATIVOS GERAIS	8.416.244,00	8,55%	13.276.793,45	11,40%	14.431.926,78	10,62%
	2008	REMUNERAÇÃO DE PESSOAL ATIVO DO ESTADO E ENCARGOS SOCIAIS	89.974.845,72	91,45%	103.194.991,43	88,60%	120.706.347,00	88,80%
	2009	MANUTENÇÃO DE AÇÕES DE INFORMÁTICA		0,00%		0,00%	567.600,00	0,42%
	2010	MANUTENCAO DOS ORGAOS COLEGIADOS - CONSELHOS		0,00%		0,00%	217.125,00	0,16%
036			**98.391.089,72**	**100,00%**	**116.471.784,88**	**100,00%**	**135.922.998,78**	**100,00%**

250	**1517**	**AMPLIACAO E MANUTENÇÃO DA OFERTA DE VAGAS NOS CURSOS DE GRADUACAO**	1.088.500,00	46,56 %	11.779.576,60	95,50 %	2.334.846,30	37,58 %
	2656	**MANUTENCAO E FORTALECIMENTO DOS CURSOS DE GRADUACAO EM DESENVOLVIMENTO**	131.050,44	5,61%	155.354,92	1,26%	1.072.273,00	17,26 %
	3064	**EXPANSAO DO ENSINO EM MODALIDADES DIFERENCIADAS PARA CAPACITACAO DE PROFESSORES E OUTROS PROFISSIONAIS**	697.802,20	29,85 %	129.174,68	1,05%	1.878.260,88	30,23 %
	3065	**OFERTA DE GRADUACAO PARA EDUCADORES INDIGENAS**	420.548,48	17,99 %	270.979,63	2,20%	927.377,05	14,93 %
250			**2.337.901,12**	**100,00 %**	**12.335.085,83**	**100,00 %**	**6.212.757,23**	**100,00 %**